

I. HÆÐ	Nr. Ofns/slaufu	Útreiknað varmaþörf [W]	Stærð á ofni H x L (mm)SL.M	Valinn ofn Arköst [W]	Lokar	Athugasemd
<b>Sameign/Geymslur</b>						
Geymslur 0118 - 0122	120-121-122	1.239 W	600A 1000	1.209 W	F	
118-119		600A 800	644 W	F		
Sameign: Geymslugangur 0138	138	1.138 W	600C 1400	928 W	F	
Geymsla 0123	123	421 W	600B 1000	510 W	F	
Geymsla 0124	124	473 W	600B 1000	510 W	F	
Geymsla 0125	125	300 W	600A 800	322 W	F	
Geymsla 0126	126	300 W	600A 800	322 W	F	
Geymsla 0127	127	300 W	600A 800	322 W	F	
Geymsla 0128	128	300 W	600A 800	322 W	F	
Geymsla 0129	129	321 W	600A 800	322 W	F	
Geymsla 0130	130	434 W	600A 1000	403 W	F	
Geymslur 0111 - 0116	111-116	1.274 W	600A 1000	1.932 W	F	
Sameign: Geymslugangur 0137	137	1.138 W	600E 1200	1.134 W	F	
Geymsla 0117	117	312 W	600A 800	322 W	F	
Geymsla 0104	104	497 W	600A 1100	443 W	F	
Geymsla 0105	105	346 W	600A 800	322 W	F	
Geymsla 0106	106	346 W	600A 800	322 W	F	
Geymsla 0107	107	346 W	600A 800	322 W	F	
Geymsla 0108	108	346 W	600A 800	322 W	F	
Geymsla 0109	109	372 W	600A 800	322 W	F	
Geymsla 0110	110	479 W	600A 1100	443 W	F	
Sameign: Hjól og vagnar 0135	135-1	2.804 W	600B 2000	1.020 W	F	
Sameign: Hjól og vagnar 0135	135-2		600B 2000	1.020 W	F	
Sameign: Hjól og vagnar 0135	135-3		600B 1000	510 W	F	
Sameign: Tæknirými 0136	136	490 W	600A 1200	483 W	F	
Sameign: Anddyri 0134	134	765 W	600B 1400	714 W	F	
Sameign: Lyflupallur 0131	131	556 W	600A 1000	510 W	F	
Sameign: Stígahús allar hæðir	132	1.862 W	600B 1000	510 W	F	
Sameign: Stígahús allar hæðir	208		600B 1000	510 W	F	
Sameign: Stígahús allar hæðir	308		600B 1000	510 W	F	
Sameign: Stígahús allar hæðir	408		600B 1000	510 W	F	
Sameign: Stígahús allar hæðir	508		600B 1000	510 W	F	
Sameign: Lyflustokkur		670 W			F	

<b>Bað 0101</b>						
0101 Anddyri/Alrymi	101-1	1.565 W	300C 2000	766 W	F	
0101 Anddyri/Alrymi	101-2		600C 1000	663 W	F	
0101 Bað	101-3	127 W	1160 600	350 W	B	
0101 Hjón	101-4	549 W	600B 1200	612 W	F	
<b>Bað 0102</b>						
0102 Anddyri/Alrymi	102-1	1.574 W	300C 2000	766 W	F	
0102 Anddyri/Alrymi	102-2		600B 1000	663 W	F	
0102 Hjón	102-3	630 W	600B 1400	714 W	B	
0102 Bað/Þvottur	102-4	230 W	1160 600	350 W	TH	
<b>Bað 0103</b>						
0103 Anddyri/Alrymi	103-1	1.686 W	300C 2000	766 W	F	
0103 Anddyri/Alrymi	103-2		600C 1000	663 W	F	
0103 Hjón	103-3	555 W	600B 1200	612 W	F	
0103 Herbergi	103-4	428 W	600A 1000	403 W	F	
0103 Bað	103-5	129 W	1160 600	350 W	B	

Varmaþörf alls: **25.303 W** Valið alls: **26.183 W**

rör í rör að ofnum frá tengikistu eru Ø16 Pex -A

ATH! Þar sem lagnir fara í gegnum brunahólfandi veggir eða plötur skal koma brunapétting, á fallstamma skal setja eldvarnarkraga eða eldvarnarborða á plötuskilum. Um frágang lagnastokka er vísað til séruppráttá aðalhönnuðar.

Utgáfa	Dags.	Skýring	Breytt af

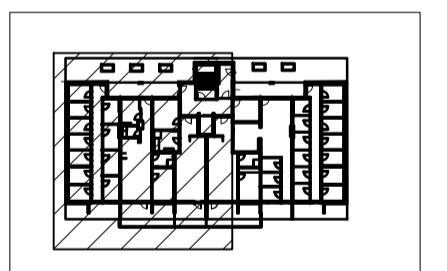

LYKILMYND 1:1000

**VEKTOR** hönnun og ráðgjöf  
 Síðumíla 3 - 108 Reykjavík - S.554-6650  
 Sigurður Helmarsson Byggingarteknikaðingur sigurdur@vektor.is 030859-7749  
 Emil Þ. Kristjánsson Ökuáskilnaðingur emil@vektor.is 280268-4539  
 Marís M. Andersen Byggingartekningur maris@vektor.is 020459-2989  
 Ón Arnason Byggingartekningur on@vektor.is 040964-2669  
 Óvar Jónsson Byggingartekningur ovar@vektor.is 270588-2719  
 Ón Jónsson Byggingartekningur onj@vektor.is 090883-5859

Verkheldi: Suðurhella 12, Hafnarfirði  
 Verkheldi: Hitalagnir - MHL 1  
 Grunnmynd 1. hæð  
 Hamna: SH Telmað: HLH  
 Mkv: 1:50 Dags: 14.04.2023  
 Samþykkt hönnuðar: Tellen.nr.  
 Samþykkt aðalhönnuðar / samræmingarhönnuðar: L-301-1  
 blaðsíða: A1

Utgáfa	Dags	Skýring	Breytt af

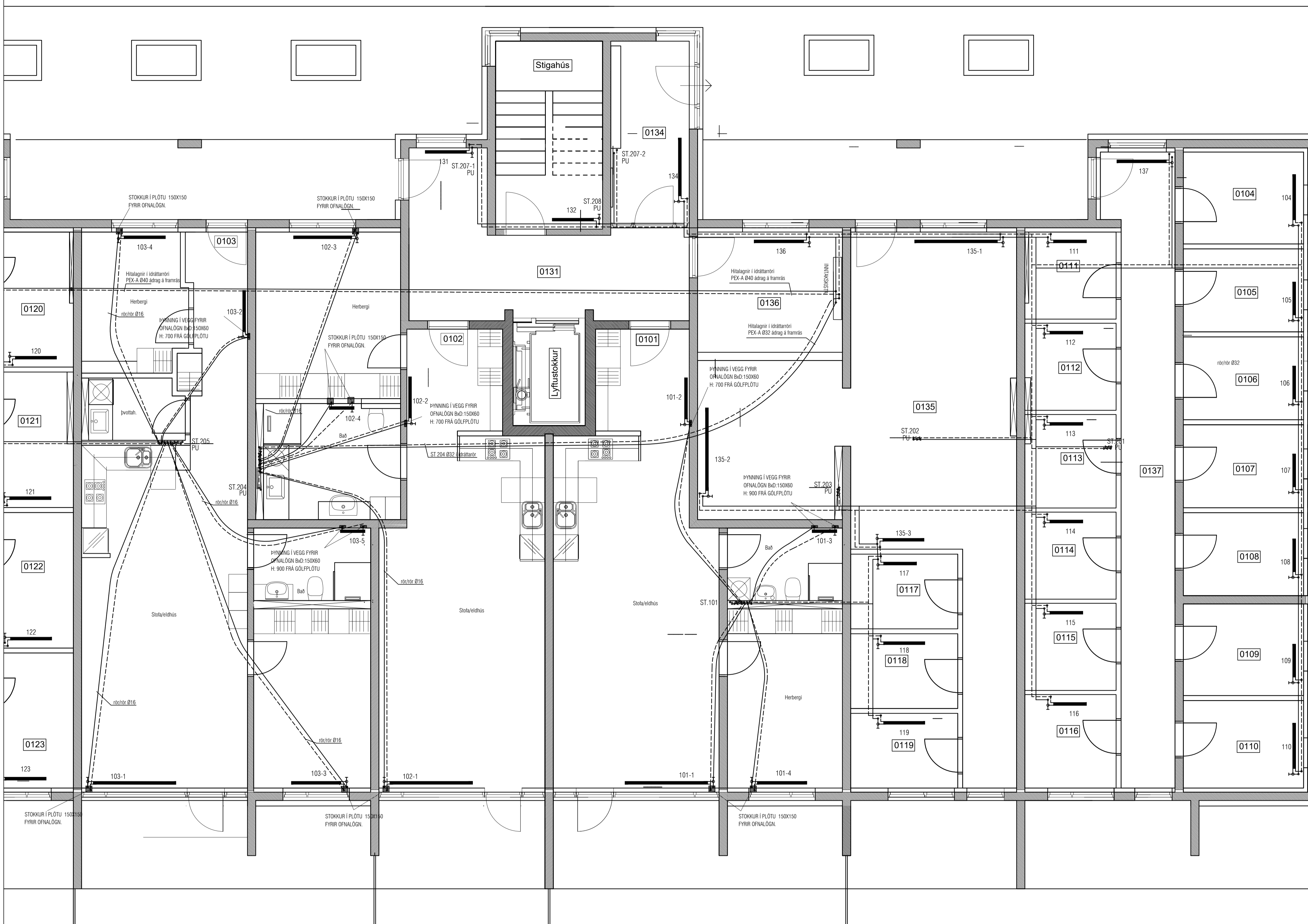

rör í rör að ofnum frá tengikistu eru Ø16 Pex -A

ATH! Þar sem lagnir fara í gegnum brunahólfandi veggir eða plötur skal koma brunapétting, á fallstamma skal setja eldvarnarkraga eða eldvarnarborða á plötuskilum. Um frágang lagnastokka er vísað til sérupprátta aðalhönnuðar.

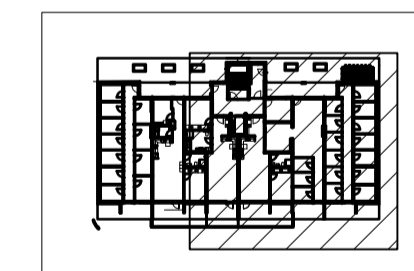

LYKILMYND 1:1000

**VEKTOR**  
hönnun og ráðgjöf

Síðumíla 3 - 108 Reykjavík - S.554-6650

Sigurður Haldrupsson	Byggingarteknikaðingur	sigurdur@vektor.is	030859-7749
Emil Þ. Kristjánsson	Ökuatækniaðingur	emil@vektor.is	280268-4539
Martin M. Andersen	Byggingartækniaðingur	martin@vektor.is	020459-2989
Óni Arnason	Byggingartækniaðingur	oni@vektor.is	040964-2669
Óskar Jónsson	Byggingartækniaðingur	oskar@vektor.is	270588-2719
Óni Jónsson	Byggingartækniaðingur	oni@vektor.is	090883-5859

Verkhetti: Suðurlhella 12, Hafnarfirði

Verkhidi: Hitalagnir - MHL 1  
Grunnmynd 1. hæð

Harnað:	SH	Telmað:	HLH
Mkv.	1:50	Dags.	14.04.2023
Samþykkt hönnuðar:		Telmað:	
Samþykkt aðalhönnuðar / samræmingarhönnuðar:			

L-302-1

Utgáfa	Dags	Skýring	Breytt af

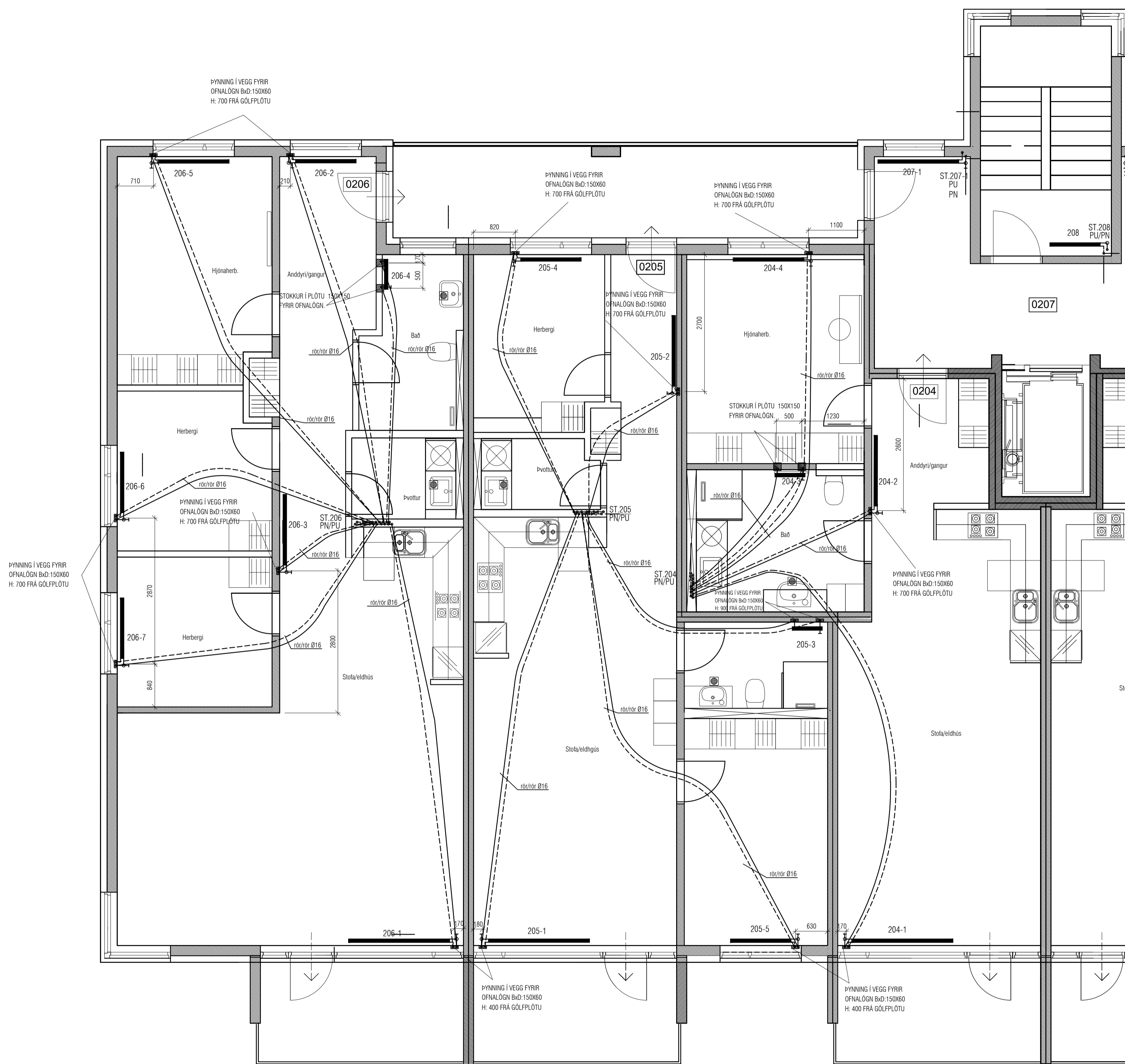

2. HÆÐ	Nr. Ofns/taufu	Útreiknað varmaþörf [W]	Stærð á ofni H x L (mm)S.L.M	Valinn ofn Aflkost [W]	Lokar	Athugasemd
<b>Sameign</b>						
Sameign: Lyflupallur 0207	207-1	1.252 W	600A 1600	644 W	F	
Sameign: Lyflupallur 0207	207-2		600A 1600	644 W	F	
<b>Íbúð 0201</b>						
0201 Anddyri/Alrymi	201-1	2.434 W	300C 2000	766 W	F	
0201 Anddyri/Alrymi	201-2		600C 1600	1.061 W	F	
0201 Anddyri/Alrymi	201-3		600C 1200	796 W	F	
0201 Bað	201-4	154 W	1160 600	350 W	B	
0201 Hjón	201-5	646 W	600C 1200	796 W	F	
0201 Herbergi 1	201-6	392 W	600B 1200	612 W	F	
0201 Herbergi 2	201-7	380 W	600B 1200	612 W	F	
<b>Íbúð 0202</b>						
0202 Anddyri/Alrymi	202-1	1.358 W	300C 2000	766 W	F	
0202 Anddyri/Alrymi	202-2		600B 1400	725 W	F	
0202 Bað	202-3	77 W	1160 600	350 W	B	
0202 Hjón	202-4	416 W	600B 1400	725 W	F	
0202 Herbergi	202-5	335 W	600B 1400	725 W	F	
<b>Íbúð 0203</b>						
0203 Anddyri/Alrymi	203-1	1.136 W	300C 2000	766 W	F	
0203 Anddyri/Alrymi	203-2		600B 1400	714 W	F	
0203 Bað/Þvottur	203-3	106 W	1160 600	350 W	B	
0203 Hjón	203-4	473 W	600B 1400	714 W	F	
<b>Íbúð 0204</b>						
0204 Anddyri/Alrymi	204-1	1.136 W	300C 2000	766 W	F	
0204 Anddyri/Alrymi	204-2		600B 1400	714 W	F	
0204 Bað/Þvottur	204-3	106 W	1160 600	350 W	B	
0204 Hjón	204-4	473 W	600A 1400	564 W	F	
<b>Íbúð 0205</b>						
0205 Anddyri/Alrymi	205-1	1.358 W	300C 2000	766 W	F	
0205 Anddyri/Alrymi	205-2		600B 1400	714 W	F	
0205 Bað	205-3	77 W	1160 600	350 W	B	
0205 Hjón	205-4	416 W	600A 1200	483 W	F	
0205 Herbergi	205-5	335 W	600A 1200	483 W	F	
<b>Íbúð 0206</b>						
0206 Anddyri/Alrymi	206-1	2.171 W	300C 2000	766 W	F	
0206 Anddyri/Alrymi	206-2		600C 1200	796 W	F	
0206 Anddyri/Alrymi	206-3		600B 1400	714 W	F	
0206 Bað	206-4	154 W	1160 600	350 W	B	
0206 Hjón	206-5	615 W	600B 1400	714 W	F	
0206 Herbergi 1	206-6	349 W	600A 1200	483 W	F	
0206 Herbergi 2	206-7	339 W	600A 1200	483 W	F	
<b>Varmaþörf alls:</b>		<b>16.684 W</b>	<b>Valið alls:</b>		<b>21.612 W</b>	

rör í rör að ofnum frá tengikistu eru Ø16 Pex -A

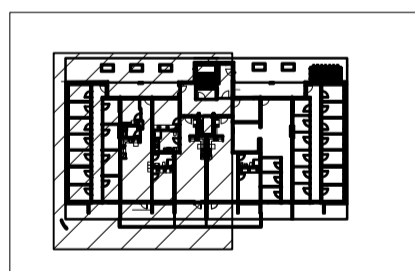

LYKILMYND 1:1000

**VEKTOR**  
hönnun og ráðgjöf  
Stúrníla 3 - 108 Reykjavík - S.554-6650

Sigurður Helmarsson	Byggingarteknikaðingur	sigurdur@vektor.is	030859-7749
Emil Þ. Kristjánsson	Ökuáskilnaðingur	emil@vektor.is	280268-4539
Martin M. Andersen	Byggingarteknikaðingur	martin@vektor.is	020459-2989
Óni Arnason	Byggingarteknikaðingur	oni@vektor.is	040964-2669
Óskar Jónsson	Byggingarteknikaðingur	oskar@vektor.is	270588-2719
Óni Jónsson	Byggingarteknikaðingur	oni@vektor.is	090883-5859

Verkheldi: Suðurhella 12, Hafnarfirði

Verkheldi: Hitalagnir - MHL 1  
Grunnmynd 2. hæð

Harnað:	SH	Telknað:	HLH
Mkv.	1:50	Dags:	14.04.2023
Samþykkt hönnuðar:		Telken.nr.:	
Samþykkt aðalhönnuðar / samræmingarhönnuðar:			

L-303-2

ATH! Þar sem lagnir fara í gegnum brunahólfandi veggi eða plötur skal koma brunabétting, á fallstamma skal setja eldvarnarkraga eða eldvarnarborða á plötuskilum.  
Um frágang lagnastokka er vísað til séruppráða aðalhönnuðar.

Utgáfa	Dags	Skýring	Breytt af

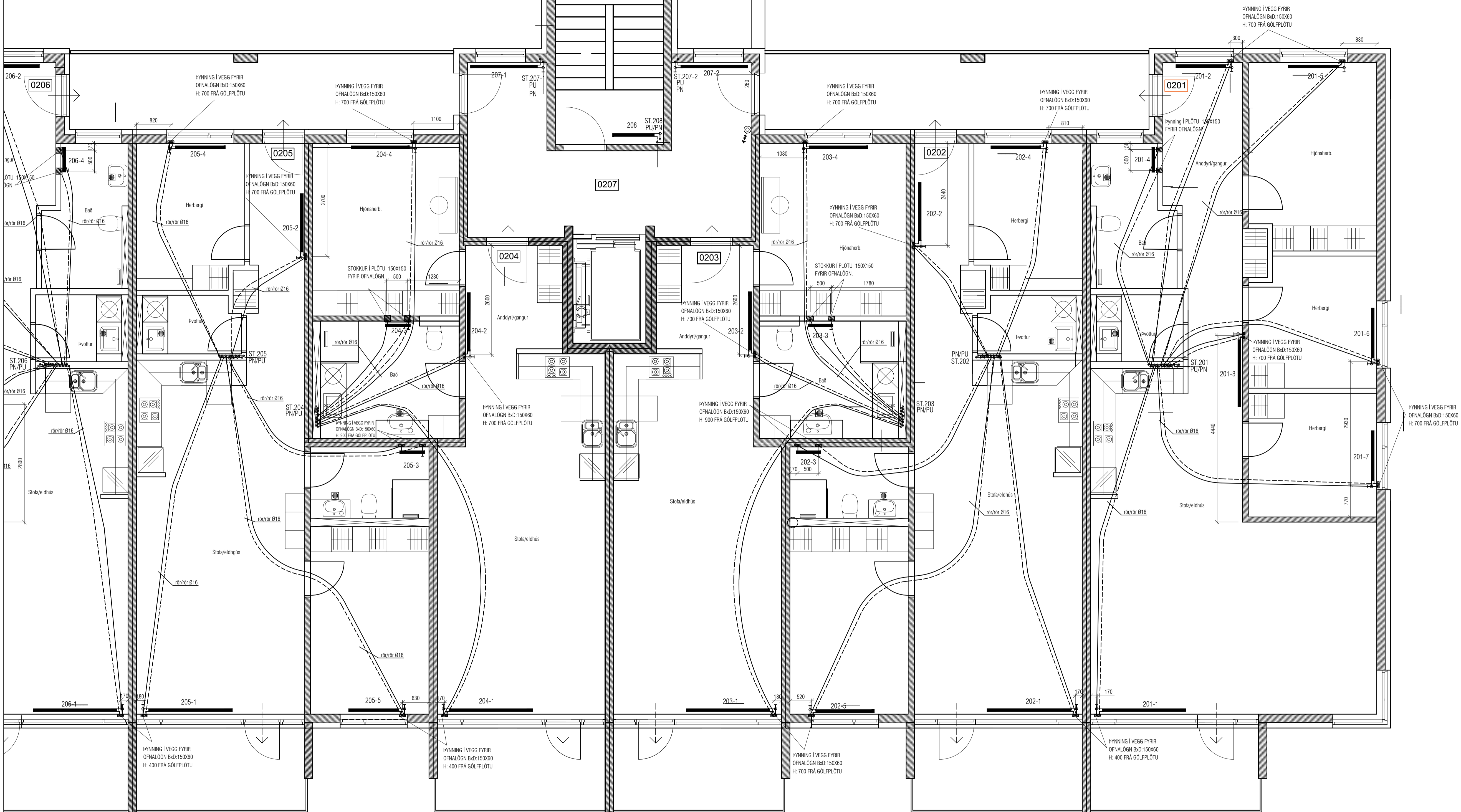

rör í rör að ofnum frá tengistu eru Ø16 Pex -A

ATH! Þar sem lagnir fara í gegnum brunahólfandi veggj eða plötur skal koma brunabétting, á fallstamma skal setja eldvarnarbraga eða eldvarnarborða á plötuskilum. Um frágang lagnastokka er vísað til séruppráta aðalhönnuðar.

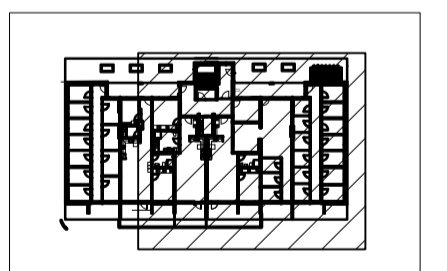

LYKILMYND 1:1000

**VEKTOR**  
hönnun og ráðgjöf

Síðumála 3 - 108 Reykjavík - S.554-6650  
 Sigurður Helmarsson Byggingarteknikaðingur sigurdur@vektor.is 030859-7749  
 Emil Þ. Kristjánsson Ökuatvikaþingur emil@vektor.is 280268-4539  
 Martín M. Andersen Byggingartvikaþingur martin@vektor.is 020459-2989  
 Óni Arnason Byggingartvikaþingur oni@vektor.is 040964-2669  
 Óskar Jónsson Byggingartvikaþingur oskar@vektor.is 270588-2719  
 Óni Jónsson Byggingartvikaþingur oni@vektor.is 090883-5859

Verkhetti: Suðurhella 12, Hafnarfjörði

Verkhjuti: Hitalagnir - MHL 1  
Grunnmynd 2. hæð

Hannað:	SH	Telmað:	HLH
Mkv:	1:50	Dags:	14.04.2023
Samþykkt hönnuðar:		Telmað:	

Samþykkt aðalhönnuðar / samræmingarhönnuðar: L-304-2

Utgáfa	Dags	Skýring	Breytt af

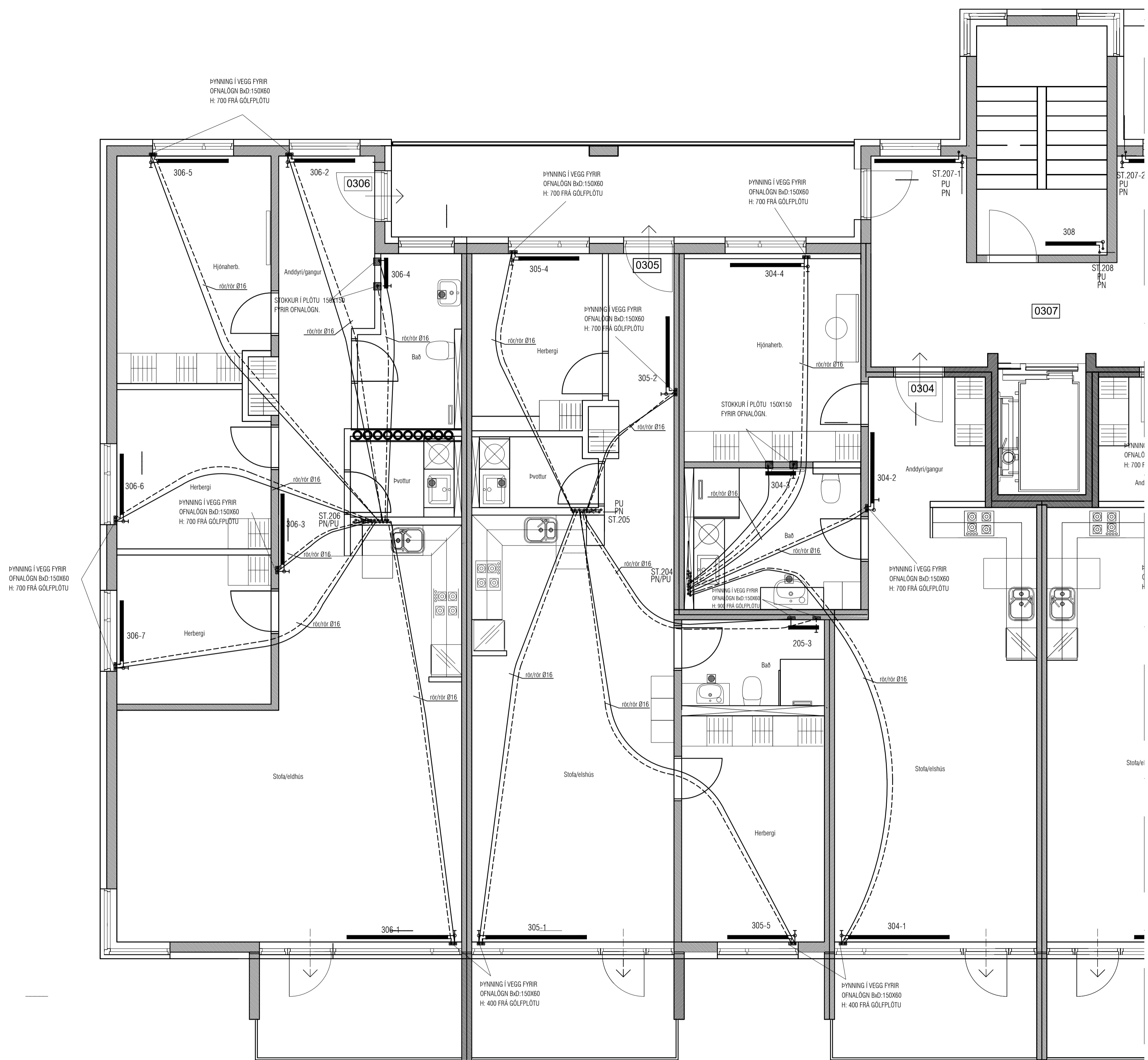

3. LIÐ	Nr. Ofns/staufu	Útreiknuð varmaþörf [W]	Stærð á ofni H x L (mm)SL.M	Valinn ofn Afköst [W]	Lokar	Athugasemd
<b>Sameign</b>						
Sameign: Lyftupallur 0307	307-1	1.252 W	600A	1600	644 W	F
Sameign: Lyftupallur 0307	307-2		600A	1600	644 W	F
<b>Íbúð 0301</b>						
0301 Anddyri/A lými	301-1	2.434 W	300C	2000	766 W	F
0301 Anddyri/A lými	301-2		600C	1600	1.061 W	F
0301 Anddyri/A lými	301-3		600C	1200	796 W	F
0301 Bað	301-4	154 W	1160	600	350 W	B
0301 Hjón	301-5	646 W	600C	1200	796 W	F
0301 Herbergi 1	301-6	392 W	600B	1200	612 W	F
0301 Herbergi 2	301-7	380 W	600B	1200	612 W	F
<b>Íbúð 0302</b>						
0302 Anddyri/A lými	302-1	1.358 W	300C	2000	766 W	F
0302 Anddyri/A lými	302-2		600B	1400	714 W	F
0302 Bað	302-3	77 W	1160	600	350 W	B
0302 Hjón	302-4	416 W	600B	1400	714 W	F
0302 Herbergi	302-5	335 W	600B	1400	714 W	F
<b>Íbúð 0303</b>						
0303 Anddyri/A lými	303-1	1.136 W	300C	2000	766 W	F
0303 Anddyri/A lými	303-2		600B	1400	714 W	F
0303 Bað/Pvottur	303-3	106 W	1160	600	350 W	B
0303 Hjón	303-4	473 W	600B	1402	846 W	F
<b>Íbúð 0304</b>						
0304 Anddyri/A lými	304-1	1.136 W	300C	2000	766 W	F
0304 Anddyri/A lými	304-2		600B	1400	714 W	F
0304 Bað/Pvottur	304-3	106 W	1160	600	350 W	B
0304 Hjón	304-4	473 W	600B	1400	714 W	F
<b>Íbúð 0305</b>						
0305 Anddyri/A lými	305-1	1.358 W	300C	2000	766 W	F
0305 Anddyri/A lými	305-2		600B	1400	714 W	F
0305 Bað	305-3	77 W	1160	600	350 W	B
0305 Hjón	305-4	416 W	600B	1400	714 W	F
0305 Herbergi	305-5	335 W	600B	1400	714 W	F
<b>Íbúð 0306</b>						
0306 Anddyri/A lými	306-1	2.171 W	300C	2000	766 W	F
0306 Anddyri/A lými	306-2		600C	1200	796 W	F
0306 Anddyri/A lými	306-3		600B	1400	714 W	F
0306 Bað	306-4	154 W	1160	600	350 W	B
0306 Hjón	306-5	615 W	600B	1400	714 W	F
0306 Herbergi 1	306-6	349 W	600A	1200	483 W	F
0306 Herbergi 2	306-7	339 W	600A	1200	483 W	F

Varmaþörf alls: **16.684 W** Valið alls: **22.323 W**

rör í rör að ofnum frá tengikistu eru Ø16 Pex -A

ATH! Stærð og nákvæm staðsetning á götum fyrir frárennslis-, neysluvatns- og hitalagnir skal ákvarða í samráði við eiganda og pípara.

ATH! Þar sem lagnir fara í gegnum brunahólfandi veggi eða plötur skal koma brunabétting, á fallstamma skal setja eldvarnarkraga eða eldvarnarborða á plötuskilum. Um frágang lagnastokka er vísað til séruppráta aðalhönnuðar.

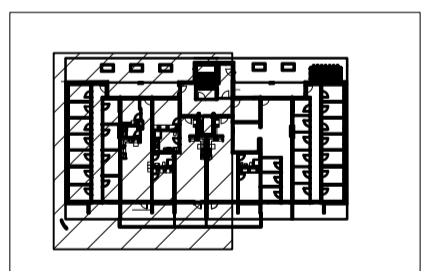

LYKILMYND 1:1000

**VEKTOR**  
hönnun og ráðgjöf  
Stúrníla 3 - 108 Reykjavík - S.554-6650

Sigurður Haldrupsson Byggingarteknikaðingur sigurdur@vektor.is 030859-7749  
Emil Þ. Kristjánsson Ofnatekniáðingur emil@vektor.is 280268-4539  
Mads M. Andersen Byggingartekniáðingur mads@vektor.is 020459-2989  
Ón Arnason Byggingartekniáðingur on@vektor.is 040964-2669  
Óvar Jonsson Byggingartekniáðingur ovar@vektor.is 270588-2719  
Ón Jónsson Byggingartekniáðingur onjon@vektor.is 090883-5859

Verkheiti: Suðurbella 12, Hafnarfirði

Verkhúdi: Hitalagnir - MHL 1  
Grunnmynd 3. hæð

Hannað: SH Teknað: HLH

Mkv: 1:50 Dags: 14.04.2023

Samþykkt hönnuðar: Tekni.nr.

Samþykkt aðalhönnuðar / samræmingarhönnuðar: L-305-3

bláserið - A1

Utgáfa	Dags	Skýring	Breytt af

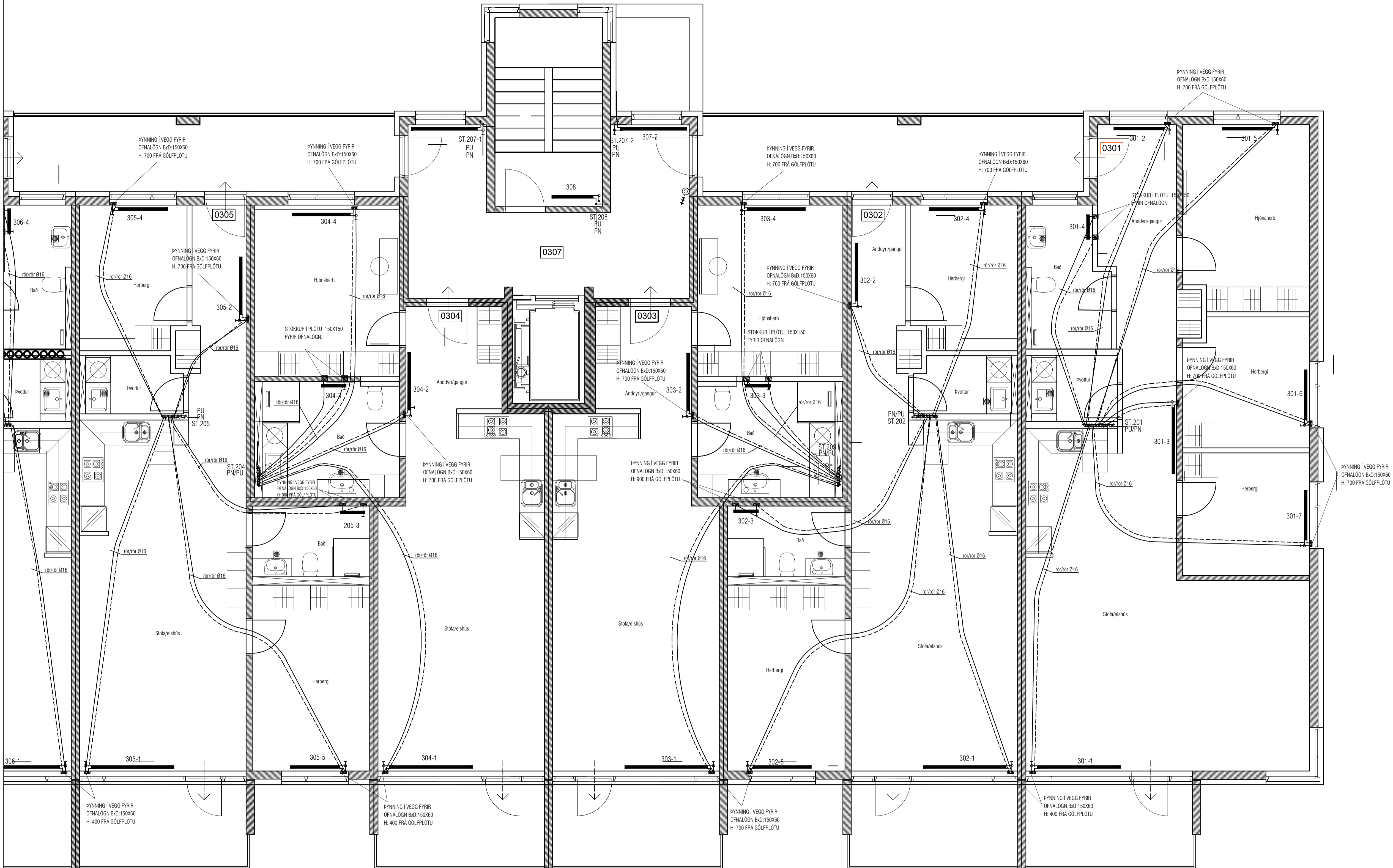

rör í rör að ofnum frá tengikistu eru Ø16 Pex -A

ATH!  
Slærð og nákvæm staðsetning á götum fyrir frárennslis-, neysluvatns- og hitalagnir skal ákvarða í samráði við eiganda og pípara.

ATH! Þar sem lagnir fara í gegnum brunahólfandi veggi eða plötur skal koma brunabætting, á fallstamma skal setja eldvarnarkraga eða eldvarnarborða á plötuskilum.  
Um frágang lagnastokka er vísað til séruppráta aðalhönnuðar.

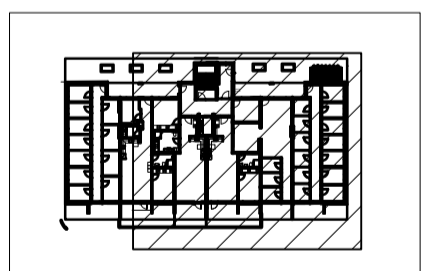

LYKILMYND 1:1000

**VEKTOR**  
hönnun og ráðgjöf

Sigurður Helmsdóttir	Byggingarteknikaðingur	sigurdur@vektor.is	030859-7749
Emil Þ. Kristjánsson	Ökuatækniaðingur	emil@vektor.is	260268-4539
Martín M. Andersen	Byggingartækniaðingur	martin@vektor.is	020459-2989
Óni Arnason	Byggingarteknikaðingur	oni@vektor.is	040964-2669
Óskar Jónsson	Byggingarteknikaðingur	oskar@vektor.is	270588-2719
Óni Jónsson	Byggingarteknikaðingur	oni@vektor.is	090883-5859

Verkhetti: Suðurehlla 12, Hafnarfirði

Verkhjudi: Hitalagnir - MHL 1  
Grunnmynd 3. hæð

Harnað:	SH	Teknað:	HLH
Mkv:	1:50	Dags:	14.04.2023
Samþykkt hönnuðar:		Telken.nr:	
Samþykkt aðalhönnuðar / samræmingarhönnuðar:			

L-306-3

Utgáfa	Dags	Skýring	Breytt af

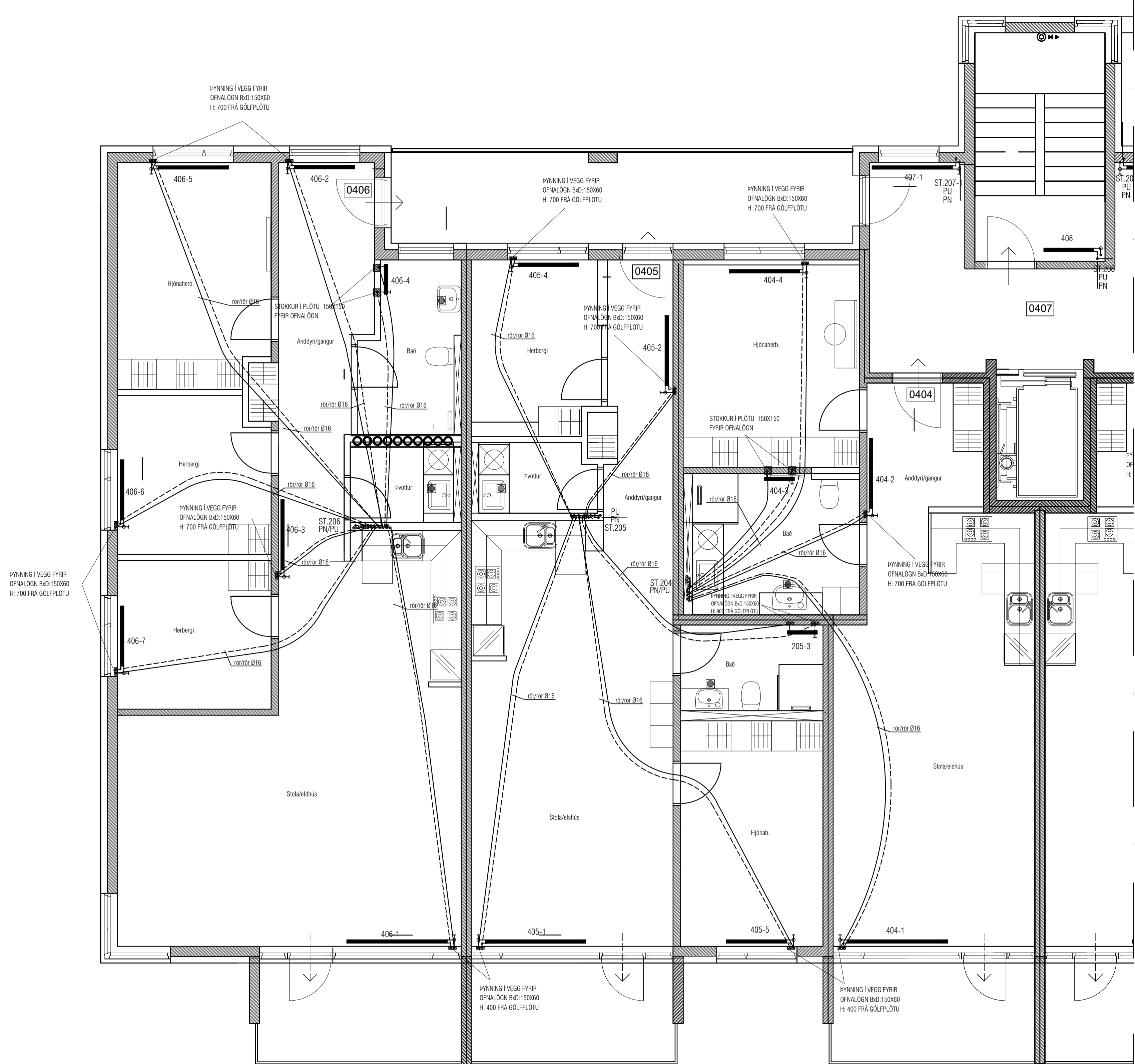

4. HÆÐ	Nr. Ofns/staufu	Útreiknað varmaþörf [W]	Stærð á ofni H x L (mm)SL.M	Valinn ofn Aft.óst [W]	Lokar	Athugasemd
<b>Sameign</b>						
Sameign: Lyftupallur 0407	407-1	1.252 W	600A 1600	644 W	F	
Sameign: Lyftupallur 0407	407-2		600A 1600	644 W	F	
<b>Badir</b>						
0401 Anddyri/Alrymi	401-1	2.434 W	300C 2000	766 W	F	
0401 Anddyri/Alrymi	401-2		600C 1600	1.061 W	F	
0401 Anddyri/Alrymi	401-3		600C 1200	796 W	F	
0401 Bad	401-4	154 W	1160 600	350 W	B	
0401 Hjón	401-5	646 W	600C 1200	796 W	F	
0401 Herbergi 1	401-6	392 W	600B 1200	612 W	F	
0401 Herbergi 2	401-7	380 W	600B 1200	612 W	F	
<b>Bad 402</b>						
0402 Anddyri/Alrymi	402-1	1.358 W	300C 2000	766 W	F	
0402 Anddyri/Alrymi	402-2		600B 1400	714 W	F	
0402 Bad	402-3	77 W	1160 600	350 W	TH	
0402 Hjón	402-4	416 W	600B 1400	714 W	F	
0402 Herbergi	402-5	335 W	600B 1400	714 W	F	
<b>Bad 403</b>						
0403 Anddyri/Alrymi	403-1	1.136 W	300C 2000	766 W	F	
0403 Anddyri/Alrymi	403-2		600B 1400	714 W	F	
0403 Bad/Þvottur	403-3	106 W	1160 600	350 W	B	
0403 Hjón	403-4	473 W	600B 1400	714 W	F	
<b>Bad 404</b>						
0404 Anddyri/Alrymi	404-1	1.136 W	300C 2000	766 W	F	
0404 Anddyri/Alrymi	404-2		600B 1400	714 W	F	
0404 Bad/Þvottur	404-3	106 W	1160 600	350 W	B	
0404 Hjón	404-4	473 W	600B 1400	714 W	F	
<b>Bad 0405</b>						
0405 Anddyri/Alrymi	405-1	1.358 W	300C 2000	766 W	F	
0405 Anddyri/Alrymi	405-2		600B 1400	714 W	F	
0405 Bad	405-3	77 W	1160 600	350 W	B	
0405 Hjón	405-4	416 W	600B 1400	714 W	F	
0405 Herbergi	405-5	335 W	600B 1400	714 W	F	
<b>Bad 0406</b>						
0406 Anddyri/Alrymi	406-1	2.171 W	300C 2000	766 W	F	
0406 Anddyri/Alrymi	406-2		600C 1200	796 W	F	
0406 Anddyri/Alrymi	406-3		600B 1400	714 W	F	
0406 Anddyri/Alrymi	406-4	154 W	1160 600	350 W	B	
0406 Hjón	406-5	615 W	600B 1400	714 W	F	
0406 Herbergi 1	406-6	349 W	600A 1200	483 W	F	
0406 Herbergi 2	406-7	339 W	600A 1200	483 W	F	

Varmaþörf alls: **16.684 W** Valið alls: **22.191 W**

rör í rör að ofnum frá tengistú eru Ø16 Pex -A

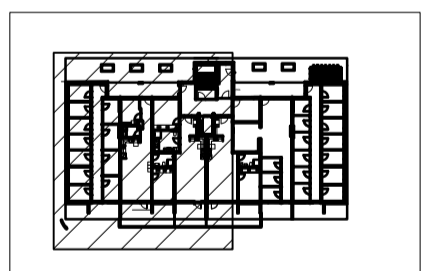

LYKILMYND 1:1000

ATH!  
Stærð og nákvæm staðsetning á götum fyrir frárennslis-, neystuvatns- og hitalagnir skal ákvarða í samráði við eiganda og pípara.

ATH! Þar sem lagnir fara í gegnum brunahólfandi veggj eða plötur skal koma brunapétting, á fallstamma skal setja eldvarnarkraga eða eldvarnarborða á plötuskilum.  
Um frágang lagnastokka er vísað til séruppráta aðalhönnuðar.

**VEKTOR**  
hönnun og ráðgjöf

Síðumíla 3 - 108 Reykjavík - S.554-6650  
Sigrður Helmsdóttir Byggingarteknikaðingur sigurdur@vektor.is 030859-7749  
Emil Þ. Kristjánsson Ökuatvikaþingur emil@vektor.is 260268-4539  
Marta M. Andersen Byggingartvikaþingur marta@vektor.is 020459-2989  
Óni Arnason Byggingartvikaþingur oni@vektor.is 040964-2669  
Óskar Jónsson Byggingartvikaþingur oskar@vektor.is 270588-2719  
Óni Jónsson Byggingartvikaþingur oni@vektor.is 090883-5859

Verkhafi: Suðurlhella 12, Hafnarfjörður

Verkhafi: Hitilagnir - MHL 1  
Grunnmynd 4. hæð

Hannað: SH Telmað: HLH

Mkv. 1:50 Dags. 14.04.2023

Samþykkt hönnuðar: Telmað: HLH

Samþykkt aðalhönnuðar / samræmingarhönnuðar: L-307-4

Utgáfa	Dags	Skýring	Breytt af

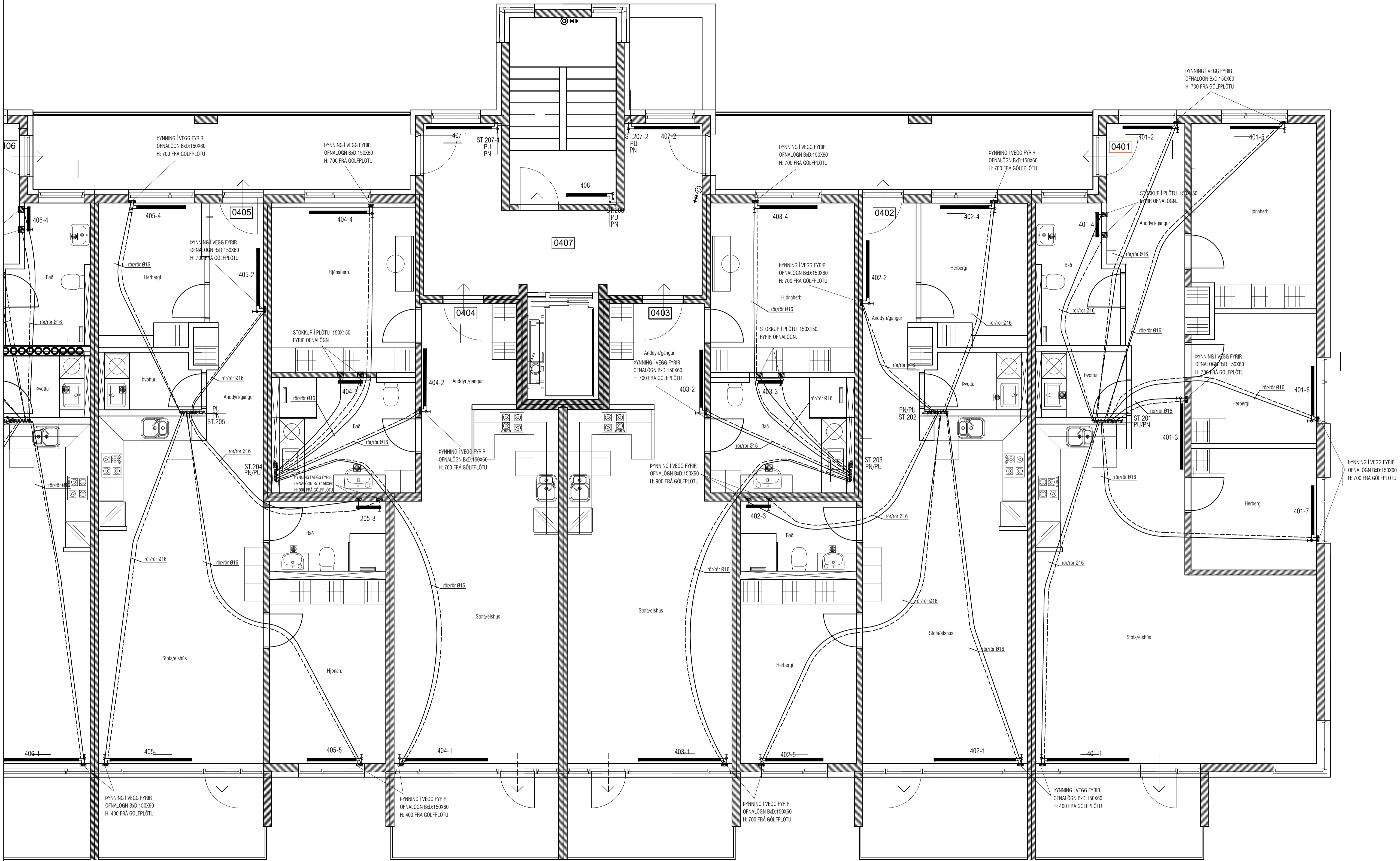

rör í rör að önum frá tengikistu eru Ø16 Pex -A

ATH!  
Stærð og nákvæm staðsetning á götum fyrir frárennslis-, neysluvatns- og hitalagnir skal ákvarða í samráði við eiganda og pípara.

ATH! Þar sem lagnir fara í gegnum brunahólfandi veggis eða plötur skal koma brunabætting, á fallstamma skal setja eldvarnarkraga eða eldvarnarborða á plötuskilum.  
Um frágang lagnastokka er vísað til séruppráttá aðalhönnuðar.

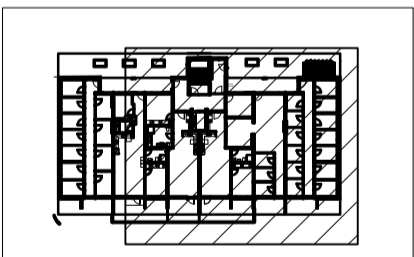

LYKILMYND 1:1000

**VEKTOR**  
hönnun og ráðgjöf

Síðumála 3 - 108 Reykjavík - S.554-6650

Sigurður Helmarsson	Byggingarteknikaðingur	sigurdur@vektor.is	030859-7749
Emil Þ. Kristjánsson	Ökutekniáæðingur	emil@vektor.is	280268-4539
Martín M. Andersen	Byggingartekniáæðingur	martin@vektor.is	020459-2989
Ólafur Arnarson	Byggingartekniáæðingur	olaf@vektor.is	040964-2669
Ólafur Jónsson	Byggingartekniáæðingur	olafur@vektor.is	270588-2719
Ólafur Jónsson	Byggingartekniáæðingur	olafur@vektor.is	090883-5859

Verkhöldi : Suðurhella 12, Hafnarfirði

Verkhöldi : Hitalagnir - MHL 1  
Grunnmynd 4. hæð

Harnaaf :	SH	Telmaaf :	HLH
Mkv. :	1:50	Dags :	14.04.2023
Samþykkt hönnuðar :		Telmaaf :	

Samþykkt aðalhönnuðar / samræmingarhönnuðar : L-308-4



Utgáfa	Dags	Skýring	Breytt af

5. HÆÐ	Nr. Ofns/slaufu	Útreiknuð varmaþörf [W]	Stærð á ofni H x L (mm)SL/M		Valinn ofn Afr.úst [W]	Lokar	Athugasemd
<b>Sameign</b>							
Sameign: Lyflupallur 0507							
Sameign: Lyflupallur 0507	507-1	1.450 W	600A	1600	644 W	F	
	507-2		600A	1600	644 W	F	
<b>Íbúð 0501</b>							
0501 Anddyri/Alrymi	501-1	2.930 W	300E	2000	1.118 W	F	
0501 Anddyri/Alrymi	501-2		600C	1600	1.061 W	F	
0501 Anddyri/Alrymi	501-3		600C	1200	796 W	F	
0501 Bað	501-4	202 W	1160	600	350 W	B	
0501 Hjón	501-5	761 W	600C	1200	796 W	F	
0501 Herbergi 1	501-6	468 W	600B	1200	612 W	F	
0501 Herbergi 2	501-7	455 W	600B	1200	612 W	F	
<b>Íbúð 0502</b>							
0502 Anddyri/Alrymi	502-1	1.700 W	300E	2000	1.118 W	F	
0502 Anddyri/Alrymi	502-2		600B	1400	714 W	F	
0502 Bað	502-3	112 W	1160	600	350 W	B	
0502 Hjón	502-4	518 W	600B	1400	714 W	F	
0502 Herbergi	502-5	406 W	600B	1400	714 W	F	
<b>Íbúð 0503</b>							
0503 Anddyri/Alrymi	503-1	1.446 W	300E	2000	1.118 W	F	
0503 Anddyri/Alrymi	503-2		600B	1400	714 W	F	
0503 Bað/Þvottur	503-3	154 W	1160	600	350 W	B	
0503 Hjón	503-4	590 W	600B	1400	714 W	F	
<b>Íbúð 0504</b>							
0504 Anddyri/Alrymi	504-1	1.446 W	300E	2000	1.118 W	F	
0504 Anddyri/Alrymi	504-2		600B	1400	714 W	F	
0504 Bað/Þvottur	504-3	154 W	1160	600	350 W	B	
0504 Hjón	504-4	590 W	600B	1400	714 W	F	
<b>Íbúð 0505</b>							
0505 Anddyri/Alrymi	505-1	1.700 W	300E	2000	1.118 W	F	
0505 Anddyri/Alrymi	505-2		600B	1400	714 W	F	
0505 Bað	505-3	112 W	1160	600	350 W	B	
0505 Hjón	505-4	518 W	600B	1400	714 W	F	
0505 Herbergi	505-5	406 W	600B	1400	714 W	F	
<b>Íbúð 0506</b>							
0506 Anddyri/Alrymi	506-1	2.668 W	300E	2000	1.118 W	F	
0506 Anddyri/Alrymi	506-2		600C	1600	1.061 W	F	
0506 Anddyri/Alrymi	506-3		600C	1200	796 W	F	
0506 Bað	506-4	180 W	1160	600	350 W	B	
0506 Hjón	506-5	731 W	600B	1400	714 W	F	
0506 Herbergi 1	506-6	426 W	600A	1200	483 W	F	
0506 Herbergi 2	506-7	414 W	600A	1200	483 W	F	

Varmaþörf alls: **20.539 W** Valið alls: **24.650 W**

rör í rör að ofnum frá tengikistu eru Ø16 Pex -A

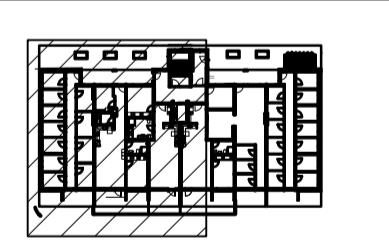

LYKILMYND 1:1000

**VEKTOR**  
hönnun og ráðgjöf

Síðumíla 3 - 108 Reykjavík - S.554-6650  
 Sigurður Helmsdóttir Byggingarteknikaðingur sigurdur@vektor.is 030859-7749  
 Emil Þ. Kristjánsson Ökuatvikaþingur emil@vektor.is 280268-4539  
 Martin M. Andersen Byggingartvikaþingur mardo@vektor.is 020459-2989  
 Ón Arnason Byggingarteknikaðingur oni@vektor.is 040964-2669  
 Óskar Jónsson Byggingarteknikaðingur oskar@vektor.is 270588-2719  
 Ón Jónsson Byggingarteknikaðingur onjon@vektor.is 090883-5859

Verkhedi: Suðurlhella 12, Hafnarfirði

Verkhidi: Hitalagnir - MHL 1  
Grunnmynd 5. hæð

Hannað: SH Teknað: HLH

Mkv. 1:50 Dags. 14.04.2023

Samþykkt hönnuð: Tekin. nr.

Samþykkt aðalhönnuð / samræmingarhönnuð: L-309-5

ATH! Þar sem lagnir fara í gegnum brunahólfandi veggir eða plötur skal koma brunabætting, á fallstamma skal setja eldvarnarkraga eða eldvarnarborða á plötuskilum. Um frágang lagnastokka er vísað til séruppráttá aðalhönnuðar.

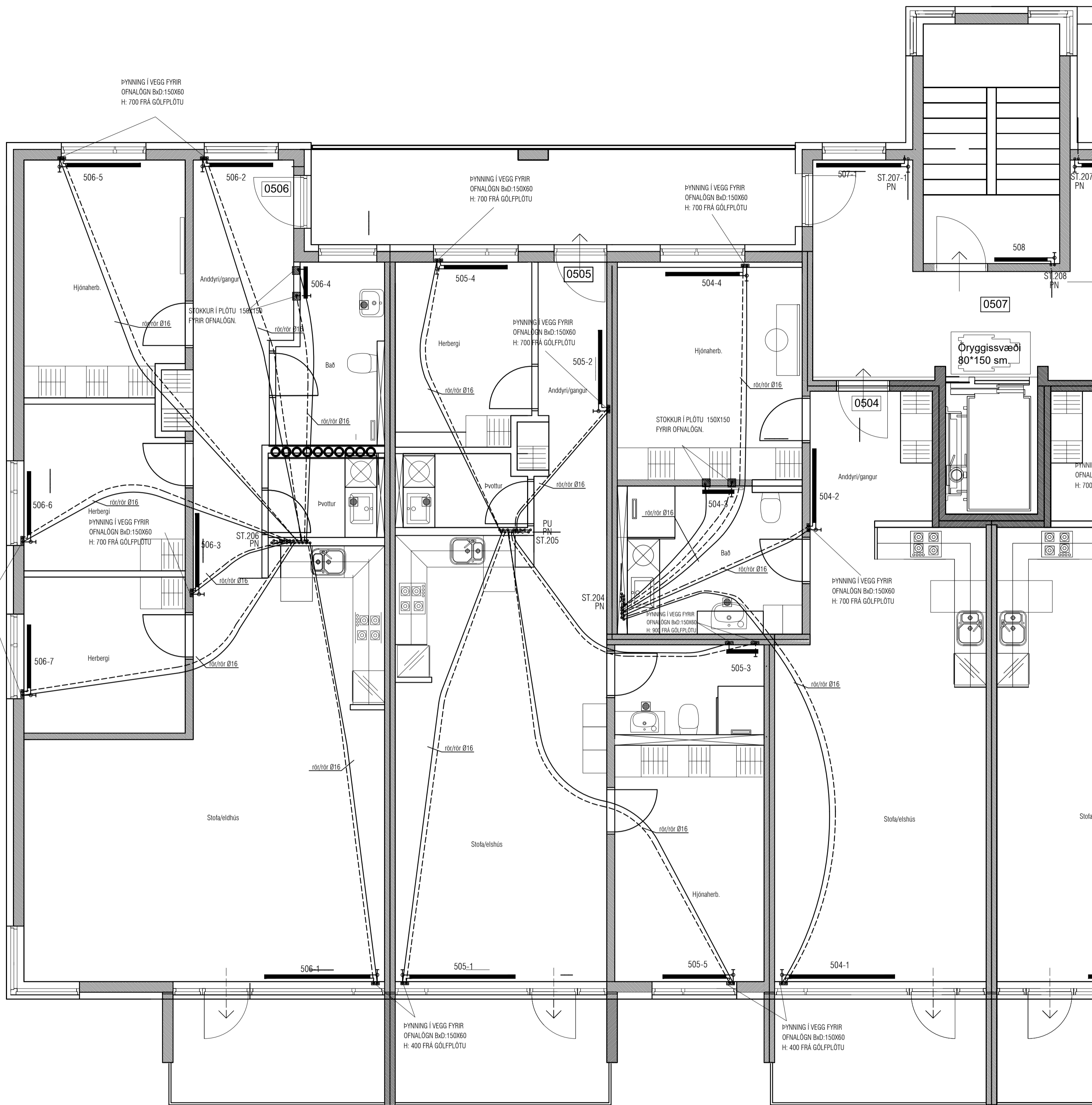

ATH!  
Stærð og nákvæm staðsetning á götum fyrir frárennslis-, neyslutvats- og hitalagnir skal ákvarða í samráði við eiganda og pípara.

Utgáfa	Dags	Skýring	Breytt af

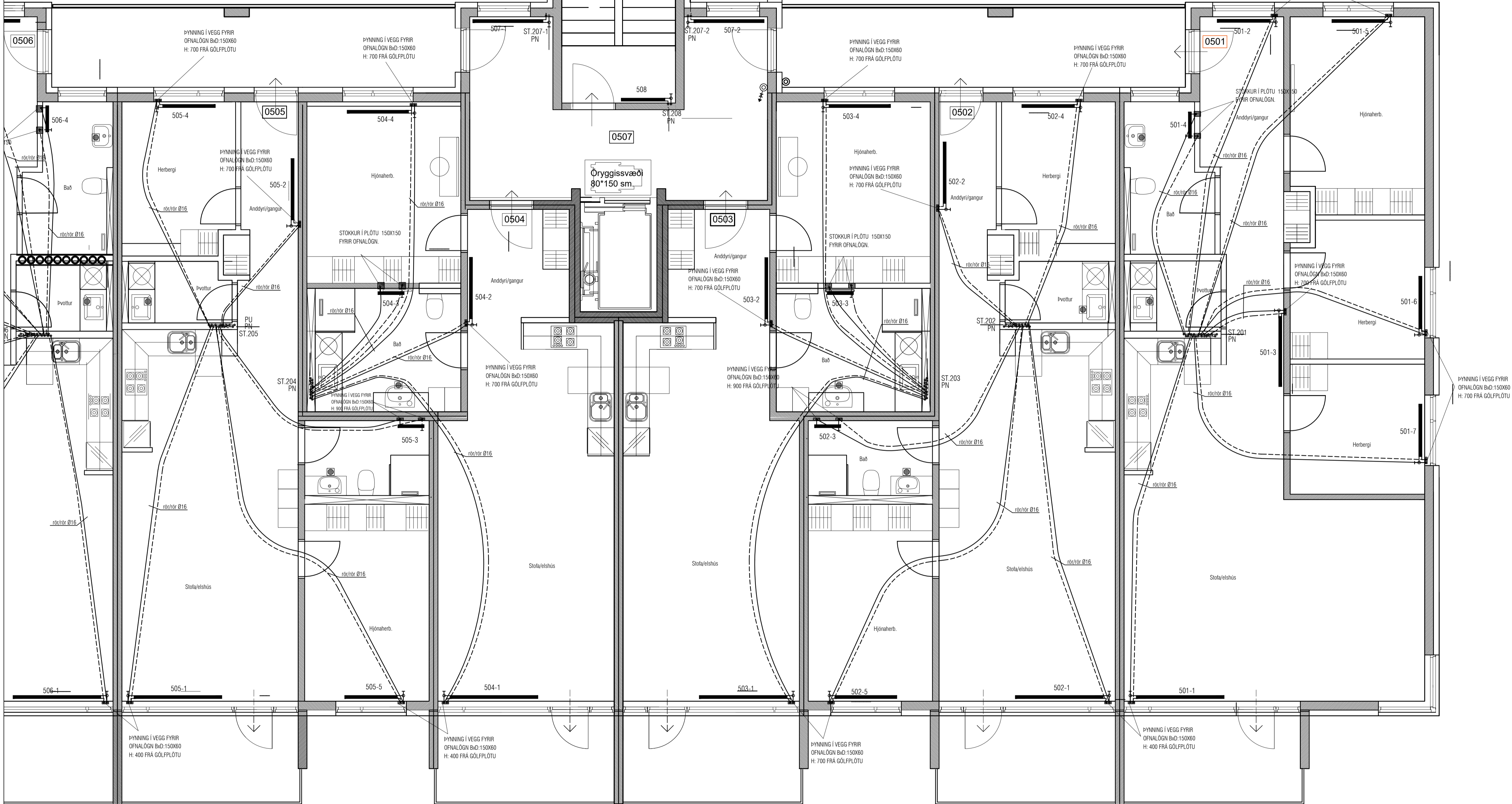

rör í rör að öfnum frá tengikistu eru Ø16 Pex -A

ATH!  
Stærð og nákvæm staðsetning á götum fyrir frárennslis-, neysluvatns- og hitalagnir skal ákvarða í samráði við eiganda og pípara.

ATH! Þar sem lagnir fara í gegnum brunahólfandi veggj eða plötur skal koma brunabétting, á fallstamma skal setja eldvarnarkraga eða eldvarnarborða á plötuskilum.  
Um frágang lagnastokka er vísað til séruppráta aðalhönnuðar.

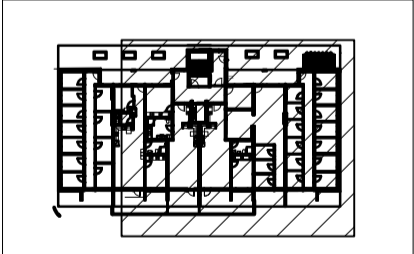

LYKILMYND 1:1000

**VEKTOR**  
hönnun og ráðgjöf

Sigurður Helmsdóttir	Byggingarteknikaðingur	sigurdur@vektor.is	030859-7749
Emil Þ. Þorsteinsson	Ökuatækniaðingur	emil@vektor.is	280268-4539
Martin M. Andersen	Byggingartækniaðingur	martin@vektor.is	020459-2989
Óni Arnason	Byggingartækniaðingur	oni@vektor.is	040964-2669
Óskar Jónsson	Byggingartækniaðingur	oskar@vektor.is	270588-2719
Óni Jónsson	Byggingartækniaðingur	oni@vektor.is	090883-5859

Verkheldi:	Suðurhella 12, Hafnarfjörður		
Verkheldi:	Hitalagnir - MHL 1		
Verkheldi:	Grunnmynd 5. hæð		
Hannað:	SH	Telmað:	HLH
Mkv:	1:50	Dags:	14.04.2023
Samþykkt hönnuðar:		Telmað:	
Samþykkt aðalhönnuðar / samræmingarhönnuðar:			L-310-5

Utgáfa	Dags	Skýring	Breytt af

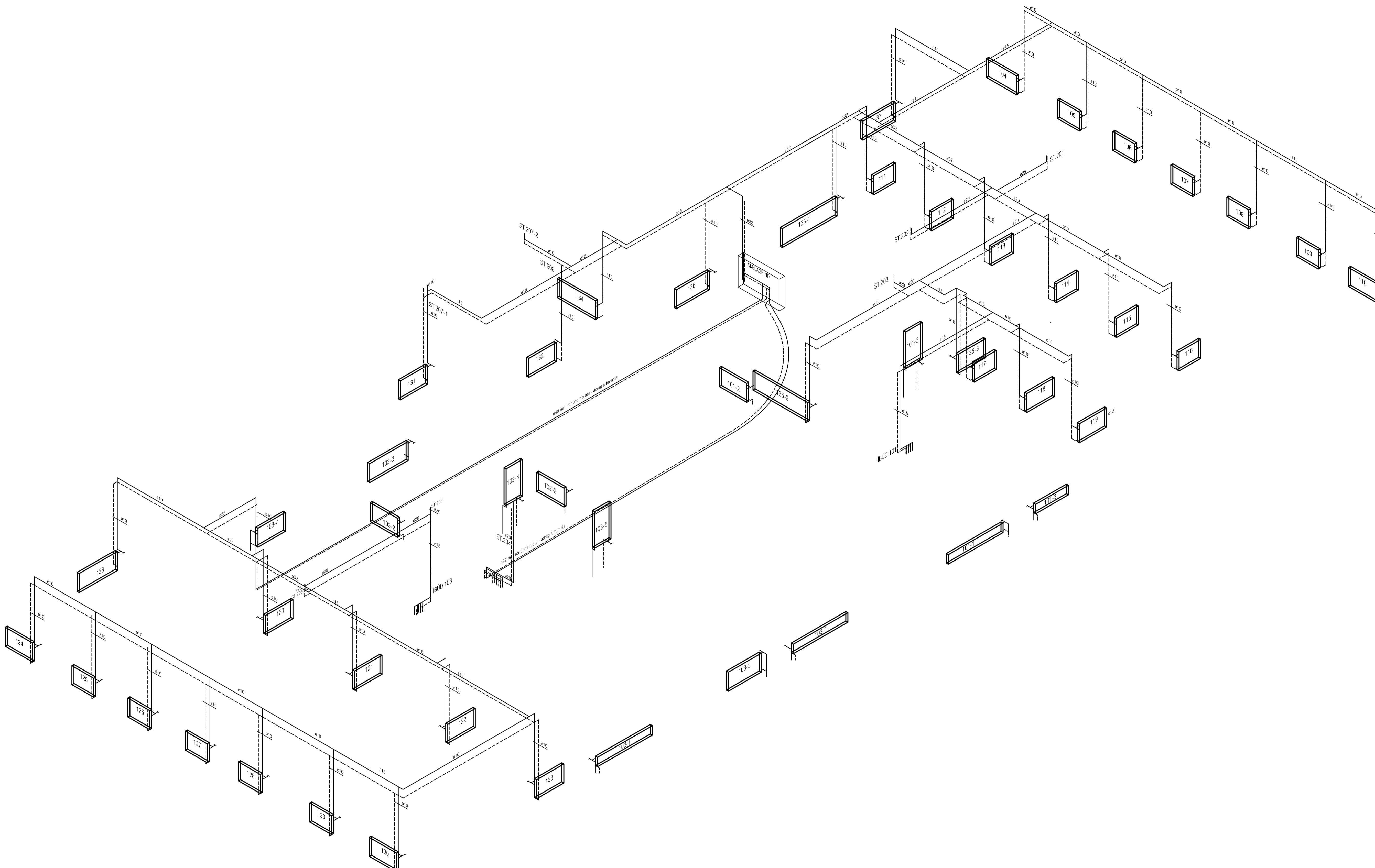

ATH!  
 Stærð og nákvæm staðsetning á götum fyrir frárennslis-, neysluvatns- og hitalagnir skal ákvarða í samráði við eiganda og pípara.

ATH! Þar sem lagnir fara í gegnum brunahólfandi veggis eða plötur skal koma brunabétting, á fallstamma skal setja eldvarnarkraga eða eldvarnarborða á plötuskilum. Um frágang lagnastokka er vísað til séruppráta aðalhönnuðar.

**VEKTOR**  
 hönnun og ráðgjöf

Sigurður Haldrupsson	Byggingarteknikaðingur	sigurdur@vektor.is	030859-7749
Emil Þ. Kristjánsson	Ólúskuleiknaðingur	emil@vektor.is	280268-4539
Martin M. Andersen	Byggingarteknikaðingur	martin@vektor.is	020459-2989
Óni Arnason	Byggingarteknikaðingur	oni@vektor.is	040964-2669
Óskar Jónsson	Byggingarteknikaðingur	oskar@vektor.is	270588-2719
Óni Jónsson	Byggingarteknikaðingur	oni@vektor.is	090883-5859

Verkheldi:	Suðurlhella 12, Hafnarfirði		
Verkheldi:	Hitalagnir - MHL 1		
Verkheldi:	Rúmmynd 1.hæð		
Hannað:	SH	Telmað:	HLH
Mkv:	1:50	Dags:	14.04.2023
Samþykkt hönnuðar:		Telmað:	
Samþykkt aðalhönnuðar / samræmingarhönnuðar:			

Utgáfa	Dags.	Skýring	Breytt af

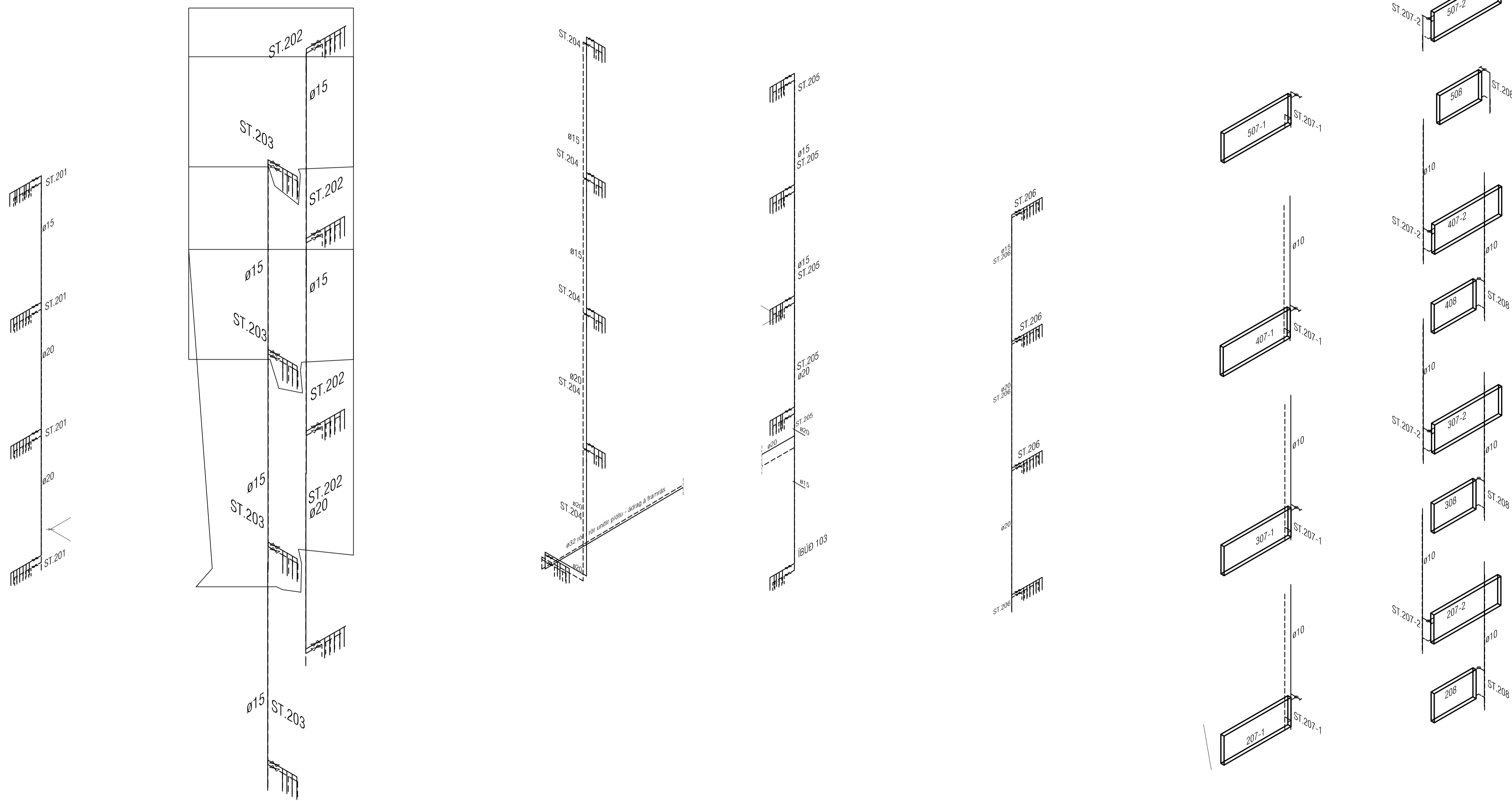

ATH! Þar sem lagnir fara í gegnum brunahólfandi veggis eða plötur skal koma brunabætting, á fallstamma skal setja eldvarnarkraga eða eldvarnarborða á plötuskilum.  
 Um frágang lagnastokka er vísað til séruppráttu aðalhönnuðar.

**VEKTOR**  
 hönnun og ráðgjöf

Síðumála 3 - 108 Reykjavík - S.554-6650

Sigurður Helgimisson	Byggingarteknikaðingur	sigurdur@vektor.is	030859-7749
Emil Þ. Kristjánsson	Öflugtækniábyrgingur	emil@vektor.is	280268-4539
Martín M. Andersen	Byggingartækniábyrgingur	martin@vektor.is	020459-2989
Óni Arnason	Byggingartækniábyrgingur	oni@vektor.is	040964-2669
Óskar Jónsson	Byggingartækniábyrgingur	oskar@vektor.is	270588-2719
Óni Jónsson	Byggingartækniábyrgingur	oni@vektor.is	090883-5859

Verkhöldi : Suðurbella 12, Hafnarfirði

Verkhöldi : Hítalagnir - MHL 1  
 Rúmmynd - Stofnalagnir

Hannað : SH      Teknað : HLH

Mkv. : 1:50      Dags. : 14.04.2023

Samþykkt hönnuðar :      Tekin nr. :

Samþykkt aðalhönnuðar / samræmingarhönnuðar :      L-312

bláskrá : A1